

## Nacktscanner in der HNO ?

# Sinusitis Diagnostik mit dem Digitalen Infrarot Durchleuchtungssystem Crystal-View- IR

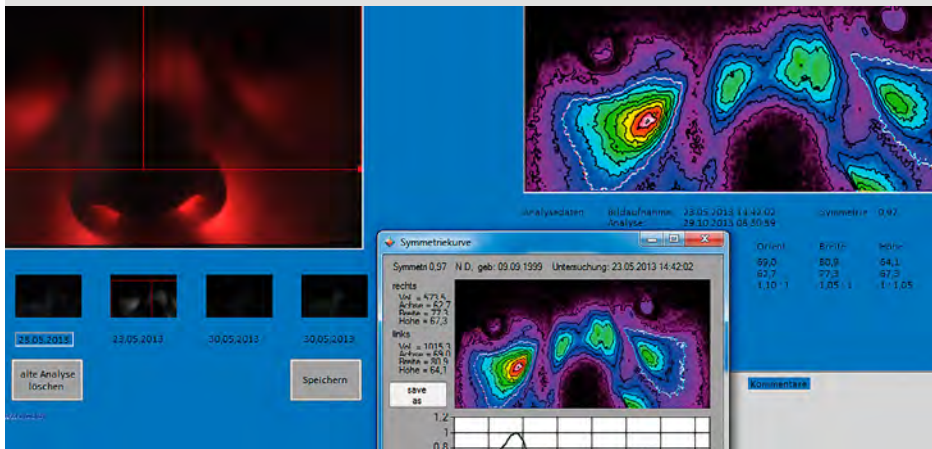

Das Crystal-View-IR System revolutioniert die Möglichkeiten der Untersuchungen des Nasennebenhöhlensystems (Kieferhöhlen, Stirnhöhlen und Siebbeinzellen).

Durch eine hochmoderne Infrarot- und Kamertechnik zusammen mit einer digitalen Bildverarbeitung können Echtzeit-Durchleuchtungsbilder der Nebenhöhlen erstellt werden.

Ihre HNO-Praxis Dr. Trommlitz bietet die Crystal-View- IR Untersuchungstechnik exklusiv als eine der ersten Praxen in Deutschland an.

Mit der bildgebenden Infrarotdurchleuchtungstechnik kann nicht nur ein Zustandsbild wie bei Röntgen- oder MRT-Aufnahmen erstellt werden, sondern Aussagen über den biologischen Zustand und die Stoffwechselfunktionen der Nebenhöhenschleimhaut gemacht werden. Die Auswertung der Infrarotsignale erleichtert und ermöglicht wichtige Therapieentscheidungen wie z.B. eine abschwellende/sekretolytische Therapie, eine antibiotische Therapie oder gar eine operative Therapie.

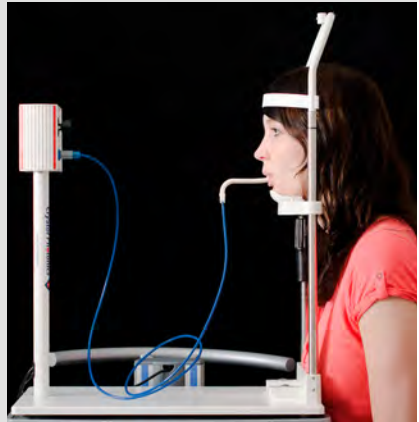

Nur eine sichere und richtige Diagnose kann eine gute und effektive Therapie erzeugen!

**Während der Untersuchung mit dem Crystal-View IR-System entsteht keinerlei Strahlenbelastung, die Untersuchung ist völlig ungefährlich und kann beliebig wiederholt werden. Auch für Kinder ist sie problemlos geeignet.**

Durch Crystal-View-IR können strahlenbelastende Untersuchungen meist vermieden oder reduziert werden. Die hervorragende Auswertbarkeit und Vergleichbarkeit machen Verlaufskontrollen durch Bildvergleiche einfach möglich.

Informieren Sie sich über **Crystal-View-IR** und lassen Sie sich von uns beraten!

Die CrystalView-IR Diagnostik wird von gesetzlichen Krankenkassen nicht erstattet, eine Zuzahlung im Rahmen einer IGEL Leistung ist erforderlich.  
Bei Privatkassen erfolgt eine Analogzifferberechnung (A646), eine Kostenübernahme kann nicht garantiert werden.